Karlstraße
August-Reitz-Straße
HsNr. 53
HsNr. 51
5458/2
5463/5
5458/23
5458/24
Gar
45
WBürog
5458/8
HsNr. 41
5458/11
5463/4
5458/13
5458/10
HsNr. 43
43/1
Gar
49
Fabr
Wkst
45
WBtrg
5458/9
FH 720,04
FH 719,53
FH 717,21
TH 712,68
5,10⁵
13,85⁵
2,96
16,00
Gaupe 713,10
12,02
18,71⁵
4,15
Gar
702,06
701,02
700,50
699,79
699,67
699,40
698,78
698,54
Stützwand
700,63
Müll
10 Stpl
Feuerwehr
Haus B
7 WE
WF ca. 571 m²
III+DG
EFH 700,25
TG
23 ST
5461/Teil
Haus A
9 WE
WF ca. 1084 m²
IV+DG
EFH 700,25
Haus C
7 WE
WF ca. 571 m²
III+DG
EFH 700,25
Abbr.Gewhs
Abbr.Gewhs
Abbr.Gewhs
Spielplatz
TG
697,25
Zufahrt TG
9 % i.M.
ca gepl. Grenze
Baulast ca. 1,50 m
698,89
698,95
2,50
ev. 1,50 mit Baulast
47 Whs
49 Whs
51 Whs
53 Whs
5459/1
5459/7
5459/8
5459/4
5459/3
3,60
14,45
6,00
14,45
2,69
Ust
5459/6
699,08
55
5459/2
5459/2
Schu
Gewhs
5463/2
Gar
Gar
Gar
Gar
WBtrg
21/1
Gewhs
5503/1
5461/1
WGhs
23
WGhs
21
Gar
40
WGhs
5466

Neubau eines Mehrfamilienhauses in VS - Schwenningen, August-Reitz-Strasse

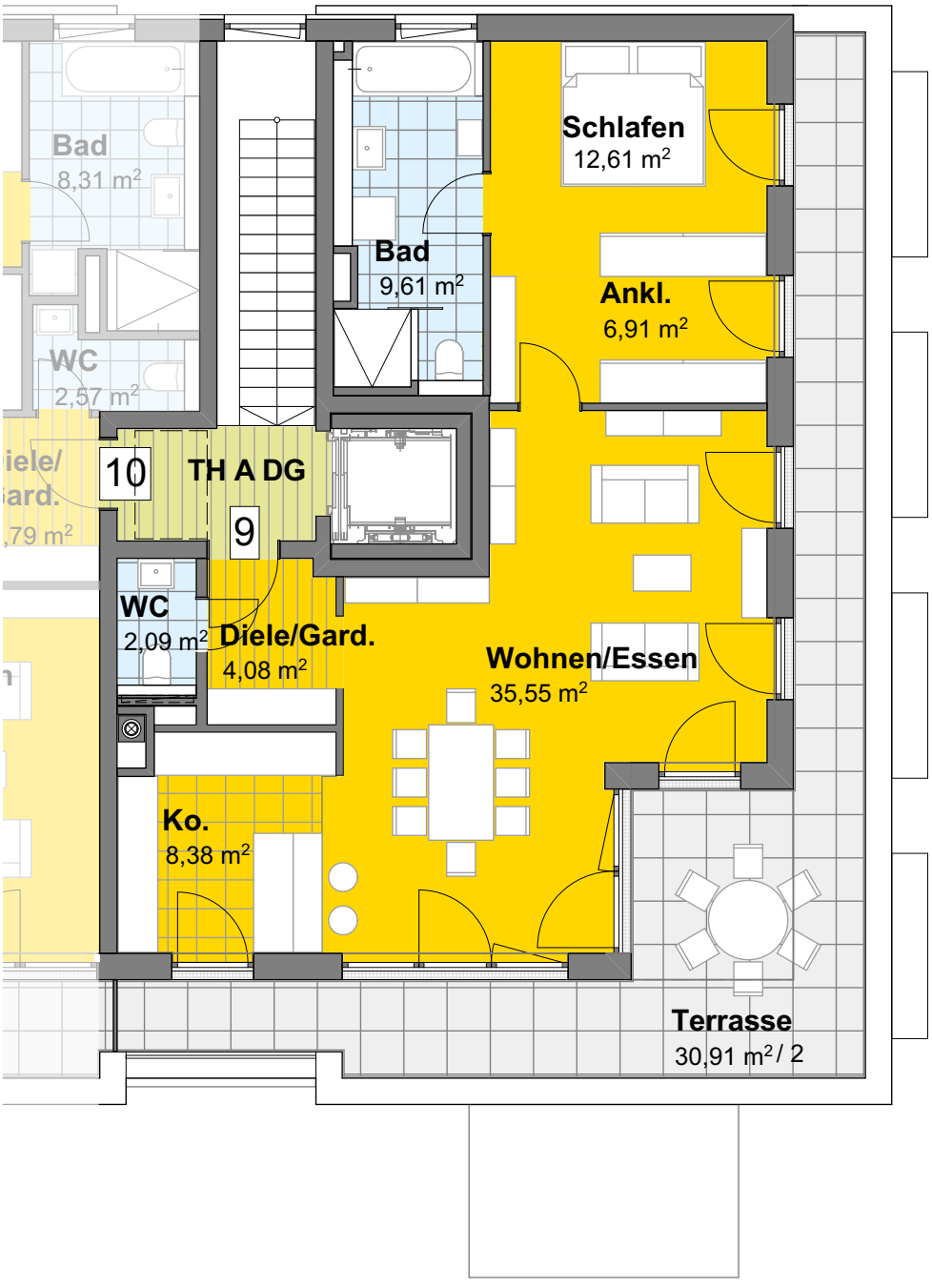

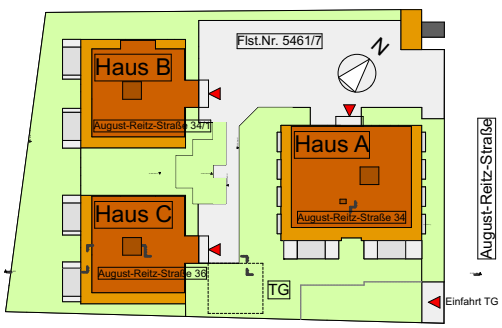

Haus A - 4.Obergeschoss

Wohnung 9

Wohnfläche 94,69 m²

M. 1:100

09.07.2019

Neubau eines Mehrfamilienhauses in VS - Schwenningen, August-Reitz-Strasse

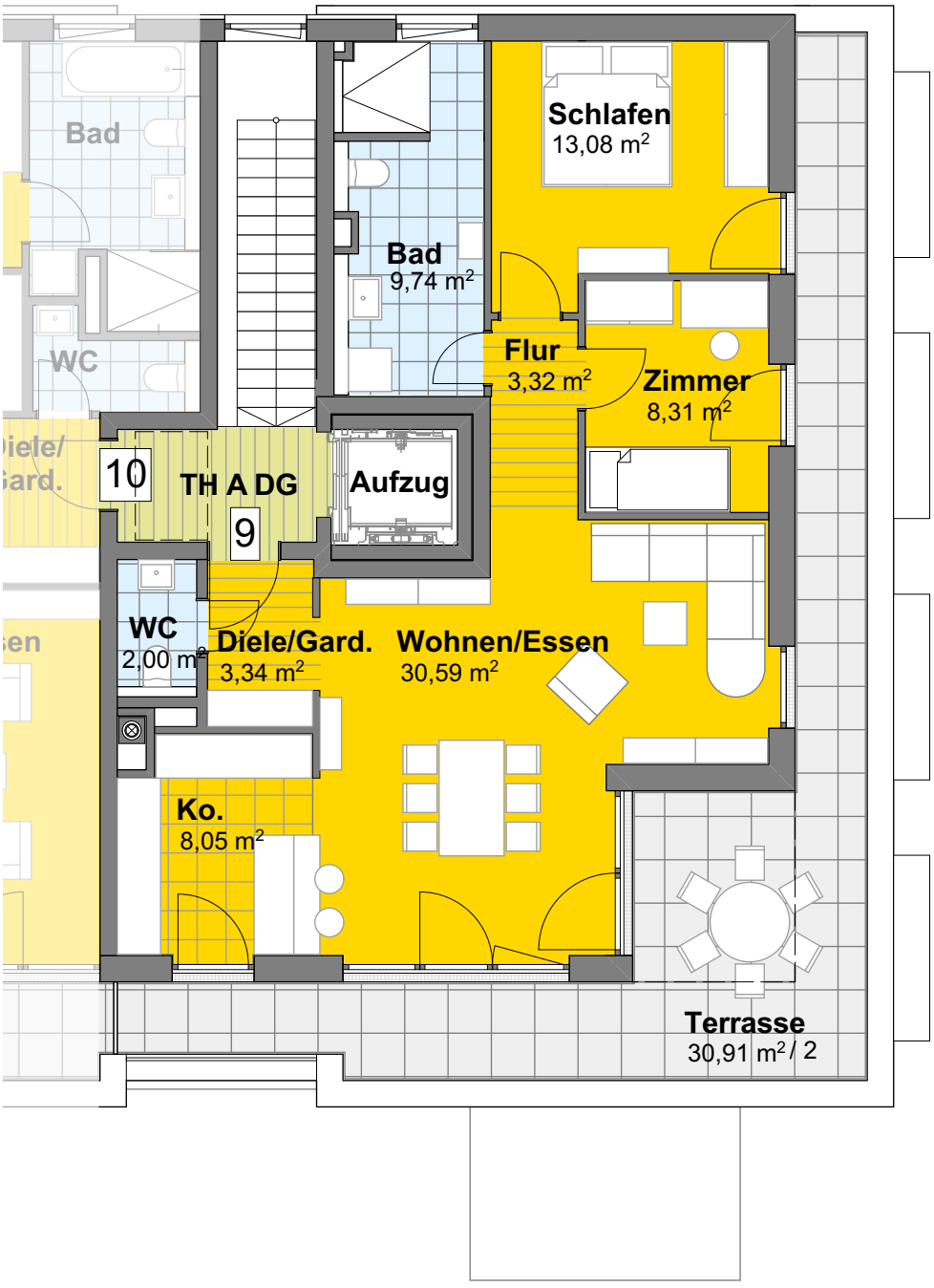

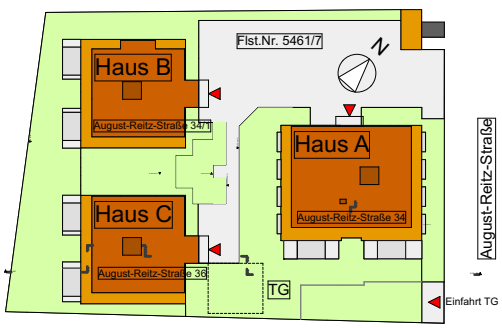

Haus A - 4.Obergeschoss

Wohnung 9 Variante

Wohnfläche 93,89 m²

M. 1:100

09.07.2019

Neubau eines Mehrfamilienhauses in VS - Schwenningen, August-Reitz-Strasse

Wohnung 10
Wohnfläche 88,13 m²

Wohnung 9
Wohnfläche 94,69 m²

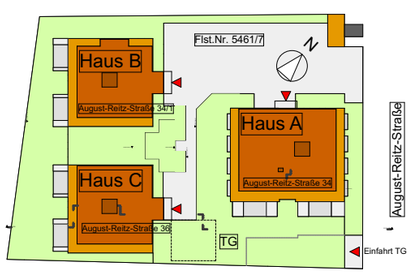

Haus A - 4.Obergeschoss

BÜRO FÜR BAULEITUNG & PROJEKTSTEUERUNG
SWR

KETTERER
Architekten

M. 1:100
09.07.2019

09 Haus A - 3.OG - WG 9				
ss	Raumnummer	Raumname	Gemessene Fläche	Reduzierte
	A-DG-09.1	Diele/Gard.	4,08	4,08
	A-DG-09.2	Wohnen/Essen	35,55	35,55
	A-DG-09.3	Ko.	8,38	8,38
	A-DG-09.4	Ankl.	6,91	6,91
	A-DG-09.5	Schlafen	12,61	12,61
	A-DG-09.6	Bad	9,61	9,61
	A-DG-09.7	WC	2,09	2,09
	A-DG-09.8	Terrasse	30,91	15,46
				94,69